Всероссийский открытый урок, посвященный Дню воссоединения Крыма с Россией
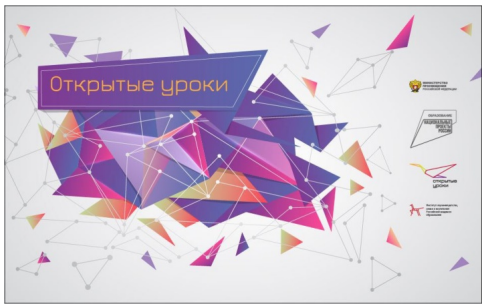
В рамках Всероссийского проекта «Откырыте уроки» в МБОУ «ЦО с. Нешкан» прошел Всероссийский открытый урок, посвященный важнейшему событию в новейшей истории нашей страны – Дню воссоединения Крыма с Россией.